OFFICE DE TOURISME DE SETE

GUIDE DES SERVICES ACCESSIBLES

EDITION 2020

Office de Tourisme de Sète

60 Grand Rue Mario Roustan

: +33 (0)4.99.04.71.71

www.tourisme-sete.com

janvier 2020

SOMMAIRE

1-	TRANSPORTS	P 3
2-	ACCUEIL ET INFORMATIONS	P 6
3-	LES PLAGES ACCESSIBLES	P 8
4-	HEBERGEMENTS	P 9
5-	RESTAURANTS	P 13
6-	LOISIRS ACTIVITES	P 14
7-	BATIMENTS ADMINISTRATIFS	P 22
8-	BANQUES	P 23
9-	COMMERCES	P 24
10-	SANTE	P 25
11-	PLAN DU CENTRE VILLE	P 28

LEGENDE

Etablissement déclaré accessible avec assistance

Etablissement déclaré accessible en autonomie.

Label Tourisme et Handicap

Pour Handicap moteur

Pour Handicap visuel

Pour Handicap auditif

Pour Handicap mental

janvier 2020

1 - TRANSPORTS

AUTOBUS :

- **G.I.H.P** : Groupement pour l'Insertion des personnes Handicapées Physiques. Aide et accompagnement à la mobilité. Aide à domicile, accueil de jour, activités, loisirs, sorties organisées.

Standard/informations **+33** (0)4 67 53 33 34

Accueil de jour **+33** (0)4 67 53 49 59

Aide à domicile/ auxiliaire de vie **+33** (0)4 67 53 02 45

transport@gihp-bassindethau.org www.gihplr.org/gihp

SETE AGGLOPOLE MOBILITE

+33 (0)4 67 53 01 01 www.mobilite.agglopole.fr

Infos/Réclamations : contact.sam@keolis.com

Bus et arrêts équipés pour l'accès en fauteuil roulant. Attention chaque bus dispose d'un seul emplacement pour fauteuil.

7 Lignes internes à Sète et 13 lignes extérieures sur « Sète Agglopole Méditerranée », + lignes saisonnières.

Ventes de carnets sur 37 sites sur l'Agglopôle y compris :

*Agence commerciale passage le Dauphin,

*Office de tourisme 60 Grand'rue Mario Roustan

*37 autres points sur l'Agglopôle+info mobile sur le Bassin de Thau.

Gare : distributeur de titres uniquement.

LOCATION DE VOITURES :

- **G.I.H.P** : Service de location de véhicules aménagés pour personnes paraplégiques sur la commune de Montpellier.

+33 (0)4 67 20 21 16 mad@gihplr.org

- **AUTO Handicap 34** : Service de location de véhicules aménagés pour la conduite ou le transport de personnes à mobilité réduite

800, rue de la Jasse de Maurin 34070 MONTPELLIER

+33 (0)4.67.69.35.50 autohandicap34@gmail.com

http://www.auto-handicap34.fr/-Locations-vehicule-TPMR-.html

Les emplacements de stationnement : sont indiqués sur le plan de ville. Le stationnement sur l'ensemble de la voierie est **gratuit** pour les véhicules munis de la carte Européenne de stationnement.

TAXIS : NUMERO UNIQUE 04 48 14 07 07

❖ **TAXI VALERIE CLARIS** : Transports médicaux assis, véhicules 6 places. 15 rue Louis Ramond 34200 Sète.

+33 (0)6.09.15.01.24.

Langues parlées : Animaux admis :

❖ **ALLO TAXI SETOIS** : Transports fauteuils possible, véhicule 4 places. 25 Avenue de Montpellier 34540 Balaruc-le-Vieux

. **+33** (0)6 10 66 76 09

GARE SNCF :

Accès aux voies par une rampe à demander sur place.

Un itinéraire équipé de passages surbaissés et de bandes podotactiles part de la gare, emprunte l'avenue Victor Hugo, les quais, la Grand'rue Mario Roustan, la promenade Maréchal Leclerc jusqu'à la plage. Des feux sonores sont en place sur ce même parcours jusqu'au pont de la Civette.

2 – ACCUEIL ET INFORMATIONS

OFFICE DE TOURISME :

60 Grand'rue Mario Roustan

+33 (0)4 99 04 71 71. **+33** (0)4 67 46 17 54.

tourisme@ot-sete.fr www.tourisme-sete.com

Emplacements de parking à proximité immédiate de l'office de tourisme : rampe Paul Valéry et devant la pharmacie Dilmé.

Toilettes : Office de tourisme (sur simple demande)

Documents accessibles :

Sur demande, exemplaire du guide touristique et du guide hébergement avec des caractères augmentés. Informations en braille.

Boucle magnétique disponible à l'accueil. DUET

Accueil personnalisé et adapté.

Billetterie Théâtre de la mer : possibilité de réserver des places PMR au théâtre de la Mer + 1 emplacement parking* (*limité à 6 places)

TOILETTES :

❖ **Office de Tourisme** (sur simple demande)

60 Grand’rue Mario Roustan.

❖ **Panoramique Saint Clair**

192 Chemin des Pélerins

❖ **Esplanade Roger Thérond**

Avenue Jean Monnet

❖ **Promenade du Lido** (pendant la saison estivale)

621 Avenue Jean Monnet

❖ **Les halles centrales**

Rue Gambetta

3 - LES PLAGES ACCESSIBLES

Equipements en place de mi-juin à mi-septembre selon ouverture des 6 postes de secours (de 11h à 19h).

PLAGE DU LAZARET : ACCES N°3

Poste de secours ouvert de mi-juin à mi-septembre de 11h à 19h

Plage accessible par une rampe (pente supérieure à 5%)

PLAGE DE LA FONTAINE : ACCES N°13

Poste de secours ouvert de mi-juin à mi-septembre de 11h à 19h

Plage équipée de 4 tapis de cheminement, mise à disposition d'un tiralo, de douches et de sanitaires accessibles

PLAGE DU LIDO : ACCES N°22

Poste de secours ouvert de mi-juin à mi-septembre de 11h à 19h

Plage équipée de 4 tapis de cheminement, mise à disposition d'un tiralo, de douches et de sanitaires accessibles

PLAGE DE LA BALEINE : ACCES N°41

Poste de secours ouvert de mi-juin à mi-septembre de 11h à 19h

Plage équipée de tapis de cheminement.

PLAGE DES 3 DIGUES : ACCES N°59

Poste de secours ouvert de mi-juin à mi-septembre de 11h à 19h

Plage équipée de tapis de cheminement.

PLAGE DU CASTELLAS : ACCES N°68/69

4 - HEBERGEMENTS

DOMAINE DU LAZARET

223 Rue du Pasteur Lucien Benoît 34200 SETE

+33 (0)4 67 53 22 47 +33 (0)4 67 53 36 13

le-lazaret@capfrance.com www.lazaretsete.com

Dans un cadre ombragé composé de pins centenaires, au bord de la Méditerranée, proche du centre-ville, ce village de vacances est ouvert toute l'année. Entièrement réhabilité, le confort est garanti par des aménagements accessibles et modernes ; le centre est engagé dans une démarche en faveur de l'environnement et de l'accessibilité pour les personnes handicapées. Un accès direct sur la plage est offert. Une cuisine familiale et régionale est proposée dans l'une des 3 salles du restaurant. Des salles de réunions et de séminaires sont disponibles pour les groupes de travail, stages et formations. La structure propose des traditions languedociennes, des balades touristiques et des activités nautiques.

Restaurant panoramique accessible et réservé exclusivement à la clientèle du Domaine. .

Handicap auditif : salle séminaire aménagée avec boucle magnétique ; accueil adapté ; document simplifié ; bonne signalétique ; personnel sensibilisé.

Handicap mental : bonne signalétique ; personnel sensibilisé ; animations adaptées ; document simplifié.

Handicap moteur : 3 chambres avec salles d'eau adaptées ; toutes les prestations accessibles ; accès à la plage adapté ; tiralo disponible ; personnel sensibilisé

Handicap visuel : cheminements adaptés ; bons contrastes de couleurs ; plan tactile du site proposé ; documents en braille ; personnel sensibilisé

IBIS BUDGET

162 avenue du Maréchal Juin

+33 (0)8 92 70 20 18 +33 (0)4 67 28 70 12

IH5980@accor.com www.ibis.com

3 chambres avec douche adaptée et strapontin au rez-de-chaussée.

Places de parking.

ONT DECLARE LEURS LOCAUX ACCESSIBLES

HOTEL DE PARIS : 2 chambres

2 Rue Frédéric Mistral 34200 SETE

+33 (0)4 67 18 00 18 +33 (0)4 13 33 70 84

contact@hoteldeparis-sete.com www.hoteldeparis-sete.com

PORT MARINE : 2 Ascenseurs + Restaurant et bar au rez de chaussée + 3 chambres aménagées.0.

30 promenade JB Marty 34200 SETE

+33 (0)4 67 74 92 34 +33 (0)4 67 74 92 33

contact@hotel-port-marine.com www.hotel-port-marine.com

HÔTEL AZUR : 2 chambres aménagées.

60 quai de Bosc 34200 SETE

+33 (0)4 67 74 95 90 +33 (0)4 67 74 93 90

hotelazursete@gmail.com www.hotelazursete.com

LE VENEZIA : 1 chambre aménagée.

20 Corniche de Neuburg 34200 SETE

+33 (0)4 67 51 39 38 +33 (0)4 67 74 15 05

info@hotel-sete.com www.hotel-sete.com

CAMPING LE CASTELLAS : accès handicapés/parking.

Mobil-home entièrement adapté pour 4 personnes.

Route d'Agde, RD 612 34200 SETE

+33 (0)4 30 63 38 80 +33 (0)4 67 51 63 01

acccastellas@tohapi.fr www.tohapi.fr/info/lecastellas

5 – RESTAURANTS

LE PORTO POLLO

17 quai Général Durand 34200 SETE

+33 (0)4 67 74 22 90

+33 (0)6 80 31 70 17

fredvost@hotmail.com

www.restaurant-portopollo.fr

6 - LOISIRS ACTIVITES

ESPACE GEORGES BRASSENS

67 Boulevard Camille Blanc 34200 SETE

: +33 (0)4 99 04 76 26 : +33 (0)4 67 51 44 20

espacegeorgesbrassens@ville-sete.fr

http://www.espace-brassens.fr

Venez à la rencontre du grand poète musicien dans une nouvelle scénographie. Muni d'un casque stéréophonique, Georges Brassens vous guide à travers sa vie et son oeuvre. Voici un beau moment d'émotion à vivre avec cet enfant de Sète, auteur de "la mauvaise réputation" et "des copains d'abord" !

Handicap mental : Personnel sensibilisé ; pas de signalétique spécifique dans les salles ; un espace multimédia et discographie accessibles.

Handicap moteur : Stationnement réservé devant le musée ; salle vidéo accessible avec emplacements réservés ; Personnel sensibilisé ; un espace multimédia et discographie accessible ; toilettes adaptées.

Le personnel a suivi un programme de formation pour accueillir les visiteurs en situation de handicap.

MUSEE INTERNATIONAL DES ARTS MODESTES

23 Quai Maréchal de Lattre de Tassigny 34200 SETE

: +33 (0)4 99 04 76 44 : +33 (0)4 67 18 64 01

miam@ville-sete.fr http://www.miam.org

Installé dans un Chai de 1000 m² en centre ville, le Musée réunit un patrimoine d'objets du quotidien. Ces milliers d'objets accumulés racontent (comme un grenier magique), l'histoire enfouie de notre enfance. Les expositions temporaires sont proposées tous les 6 mois avec un thème surprenant.

Handicap auditif : Personnel sensibilisé ; fiches descriptives à l'accueil.

Handicap mental : Visites et ateliers pédagogiques adaptés ; personnel sensibilisé

Handicap moteur : Pas de stationnement réservé à l'entrée, mais parking public à 200m ; sanitaires accessibles ; visites et ateliers pédagogiques adaptés ; personnel sensibilisé.

MUSEE DE LA MER

1 rue Jean Vilar 34200 SETE

: +33 (0)4 99 04 71 55

museedelamer@ville-sete.fr

Ce Musée situé en balcon sur la mer Méditerranée, au-dessus du Théâtre de la mer, retrace l'histoire du port de Sète depuis le 18ème siècle. Il abrite l'extraordinaire collection de maquettes de bateaux d'André Aversa qui a voué sa vie à la charpenterie de marine. Les joutes y ont également toute leur place.

ENTIEREMENT ADAPTE : ascenseur, bandes podotactiles, fiches descriptives adaptées disponibles à l'accueil.

Entrée gratuite.

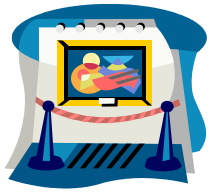

CENTRE REGIONAL D'ART CONTEMPORAIN

L'ensemble des salles est accessible aux personnes à mobilité réduite.

Le CRAC bénéficie du label « tourisme et handicap » (handicap moteur et mental).

26 Quai Aspirant Herber 34200 SETE

: +33 (0)4 67 74 94 37 : +33 (0)4 67 74 23 23

information.craclr@wanadoo.fr

http://crac.languedocroussillon.fr/

Le Centre Régional d'Art Contemporain OCCITANIE / Pyrénées-Méditerranée présente des expositions temporaires autour de l'actualité et de la création artistique régionale, française et internationale. Des conférences sur l'art contemporain et des rencontres avec les artistes sont organisées régulièrement. Entrée libre.

Tous les espaces sont accessibles grâce à un ascenseur ; parking public réservé devant l'entrée ; sanitaires accessibles ; visites adaptées et livrets pédagogiques disponibles à l'accueil; personnel sensibilisé ; pas de signalétique spécifique dans les salles.

Le CRAC est partenaire de nombreuses associations et structures d'envergure locale ou nationale œuvrant dans le domaine social ou de la Santé : Culture et sport solidaires 34, Secours populaire, Via Voltaire, Concerthau, Coraline,

Convergences 34, Atelier Quai et Toiles, Perce Neige, Léo Lagrange, Les Fontaine d'ô, Association des Paralysés de France (APF), Groupement pour l'Insertion des personnes Handicapées Physiques (GIHP), Etablissement d'Aide par le Travail (ESAT), Foyer d'Accueil Médicalisé (FAM), Foyer occupationnel, hôpitaux de jour, Association nationale de Parents et Amis Gestionnaires d'Etablissements et Services pour les personnes handicapées (APAMIGEST), etc…

LES MUSÉES DE SÈTE PROPOSENT

AU COURS DE L'ANNEE DES VISITES EN LSF

CENTRE BALNEAIRE RAOUL FONQUERNE

Avenue jean Monnet, chemin de la poule d'eau 34200 SETE

: +33 (0)4 99 04 76 50

Equipements disponibles : ascenseur vers tous les loisirs, 4 fauteuils roulants à disposition Piscine à vagues ; Bassins sportifs 25 et 50 mètres; Bains à remous ; 1 toboggan ; solarium ; musculation ; fitness et cardio-fitness.

Portique commandé pour mise à l'eau (sur demande, il est conseillé de prévenir de votre venue).

Cours de Handinat pour enfants. Inscription classique auprès du Centre Balnéaire. Plus d'informations sur agglopole.fr

ASSOCIATION CAP AU LARGE

53 Boulevard Chevalier de Clerville, 34200 SETE

Et Base Tabarly, Môle St Louis, capitainerie du port de plaisance.

: +33 (0)6 32 49 57 75

http://www.capaularge.org asso@capaularge.org

Cap au Large accueille des personnes handicapées de tous types, qu'ils soient moteurs ou mentaux, enfants ou adultes et ce, à l'année. Les activités sont également ouvertes aux valides. Sportifs locaux ou simplement envie de se détendre, adhérents de longue date ou d'hier, groupes d'amis, de collègues de travail ou autre, rien ne vous empêche d'apprendre la voile, ou simplement prendre l'air, à bord d' « Ali-baba » ou de « Laisse Dire ». Les cours de voile peuvent avoir lieu du mardi au samedi et les sorties à la journée sur demande les dimanches et lundis.

Pour participer, il faut :

1. Qu'il y ait un minimum de 3 inscrits, valides ou handicapés le jour de la sortie. Le nombre maximum de participants sera fonction des déficiences rencontrées et du programme de navigation.
2. Disposer d'un accompagnement adéquat pour les groupes et les personnes atteintes de déficiences lourdes.
3. Etre adhérent de Cap au Large et avoir réglé sa cotisation et sa participation aux frais.

SETE BADMINTON CLUB

Gymnase Di Stefano, rue Romain Rolland 34200 SETE

+33 (0)4 67 53 94 77

sbc@badmintonclubdesete.net

www.badmintonclubdesete.net

Stages pour le jeune public, et en période estivale, 2 fauteuils sont à disposition plage du Lido.

ODYSSEE PLONGEE

Pont de l'Avenir, chemin des Quilles 34200 SETE

+33 (0)4 67 51 31 16

http://odyssee-sub.org emmanuel.serval@wanadoo.fr

Activité handiplongée – Club labellisé HANDISPORT et référent Handisub. A pour vocation d'initier la pratique et la découverte de la plongée sous-marine ouvertes à tous.

Le local du club est accessible et dispose de :

- Matériel adapté au public handicapé
- Bouteilles de plongées adaptées aux handi-plongeurs selon la pathologie (bouteilles de 6 à 12 litres)
- Navires de plongée adaptés
- Formation de plongeurs handicapés

THEATRE DE LA MER

Promenade Maréchal Leclerc 34200 SETE

Billetterie Office de tourisme : +33 (0)4 99 04 71 71

Réservation des places PMR (6) uniquement à l'Office de Tourisme (même si l'achat des billets a été fait sur un autre point de vente). Contacter l'office de tourisme pour réserver places et/ou parking PMR.

Cet ancien fort converti en Théâtre de la mer accueille tout l'été les festivals et spectacles.

Pente trop élevée pour accéder au théâtre de la mer en toute autonomie, accompagnement conseillé.

Accès par la porte grand public. Pour les personnes ayant une « position debout pénible » se faire connaître auprès du vigile qui vous permettra de vous asseoir à l'entrée du théâtre.

THEATRE MOLIERE SETE
SCENE NATIONALE ARCHIPEL DE THAU

Avenue Victor Hugo 34200 SETE

+33 (0)4 67 74 02 02 (13h à 18h du mardi au samedi)

www.tmsete.com **Interphone (pour appeler le personnel sur l'aile gauche du théâtre). Ascenseur, et accompagnement au besoin.**

7- BATIMENTS ADMINISTRATIFS

HÔTEL DE VILLE

Place de l'Hôtel de Ville +33 (0)4 99 04 70 00

www.sete.fr

Possibilité d'accueil (limité) en rez-de-chaussée. Grand escalier extérieur.

Emplacement de parking : rue Paul Valéry. Toilettes extérieures avec une marche.

MAIRIE ANNEXE

Les Jardins de la Mer, 26 Corniche de Neuburg 34200 SETE

+33 (0)4 99 04 72 00

Accueil en rez-de-chaussée. Emplacement de parking devant le bâtiment.

8 - BANQUES

Banque Dupuy de Parseval

10 rue du Général de Gaulle

+33 (0)4 67 46 29 09

Agence accessible, D.A.B rabaissé

Mise à disposition de stylo et papier

Banque Populaire du Sud

16 quai Mal de Lattre de Tassigny

+33 (0)4 67 18 60 70

Agence accessible, D.A.B rabaissé

D.A.B accessible

Mise à disposition de stylo et papier

Crédit Agricole

79, Grand Rue Mario Roustan

+33 (0)8 92 89 20 00

D.A.B rabaissé

9 - COMMERCES

BOULANGERIES :

- **L'Epi d'Or** 20 Grand'rue Mario Roustan, +33 (0)4 67 74 31 37
- **Le Four Cettois** Rue de la Savonnerie, +33 (0)4 67 74 31 37
- **Lubrano** 29 Bis place Edouard Herriot +33 (0)4 67 53 06 11

EPICERIES/ALIMENTATION :

- **MONOPRIX** *7* quai de la Résistance - +33 (0)4.67.74.39.38
- **AUCHAN CENTRE COMMERCIAL**

Boulevard Camille Blanc, +33 (0)4 67 51 20 00

PRESSE JOURNAUX :

- **Papeterie Paul Valéry**

12 rue Paul Valéry 34200 SETE. +33 (0)4 67 74 17 44

Information utile :

- **Galerie Passage le Dauphin :** 1er étage accessible par ascenseur.

10 -SANTE

PHARMACIES :

- **Le Sausse Delphine**

14 rue du11 Novembre 1918, 34200 Sète +33 (0)9 61 45 90 36

- **Pharmacie Villena Bodart**

24 Grand'rue Mario Roustan, 34200 Sète +33 (0)4 67 74 31 86

- **Pharmacie de la Corniche**

Place Edouard Herriot 34200 Sète +33 (0)4 67 53 11 44

LES CABINETS MEDICAUX ACCESSIBLES :

- **ALBARIC/ECHINARD :**

Résidence Amiral, 1431 Promenade Mal Leclerc

+33 4.67.51.16.95

- **BACH Denis :**

6 rue du Général de Gaulle +33 (0)4.67.74.92.68

- **DELL'OVA Jean-Raymond :**

49 Quai de Bosc +33 (0)4.67.46.17.31

DOUCET-CARRIERE Jean-Louis : *Psychologue*

347 Chemin du Phare, Villa La Chaumière +33 (0)4.67.74.72.14

GAIGNAIRE François :

2 Rue Raymond Lefebvre +33 (0)4.67.74.21.28

GALEA /LACOSTE/CLARA :

14 Boulevard Camille Blanc +33 (0)4.67.53.16.11

KASSIANIDES Andréa :

Boulevard Pierre Mendés France +33 (0)4.67.53.29.50

LLANOS Rudy :

149 Quai d'Orient +33 (0)4.67.74.56.04

LUMBROSO Madeleine :

Le Nautica Bât.A, 9 Corniche de Neuburg +33 (0)4.67.53.18.48

MAILLET/ROCA/SORIBAS/BURLET :

Résidence Tarentelle, Place Edouard Herriot +33 (0)4.67.51.41.61

CABINETS DENTAIRES :

BERRY Marie-Pierre: +33 (0)4 67 46 19 84

15 Rue du Général De Gaulle

BASSAGET Alain: +33 (0)4 67 53 35 23

Place Edouard Herriot

GUIDE EN BRAILLE à consulter sur place

À l'accueil de l'Office de Tourisme

Sur simple demande.

CANAL LATÉRAL
Quai de l'Orient
Quai de la République
PONT DES SETOIS
Quai Louis Pasteur
Église St-Pierre
Rue Longuyon
Quai Regy
PONT VIRLA
PONT DE PIERRE
Quai Rhin et Danube
Rue de Tunis
Rue Fondère
Rue Mercier
Rue des Jardins
Plan J. Soulet
MÉDIATHÈQUE
Bld Danielle Casanova
MIAM
LA POSTE
Place J. Moch
Rue Député Molle
Rue Gabriel Peri
Rue Henri Barbusse
Rue du 11 Nov. 1918
Rue du 8 Mai 1945
Place A. Briand
Maison des syndicats
Rue de la Fraternité
Rue de l'Égalité
Rue d'Issanka
Rue du Maire Aussenac
Parc Simone Veil
Avenue Marx Dormoy
Rue Général De Gaulle
Rue Alsace Lorraine
Rue Gambetta
Passage Dauphin
Rue Jean Jaurès
Rue Colonel Fabien
Rue Bir-Hakeim
Rue Doumet
Rue Tissier Pons
Rue Député Salis
Rue du Génie
Rue des Maquisard
Rue Lefèbvre
Rue de la Caraussane
Rue de Strasbourg
Rue des Halles
Rue Frédéric Mistral
Rue Bosco
Rue A. Portes
Rampe de la Bourse
HOTEL DE VILLE
Rue de Metz
Imp. Canilhac
Rue L. Ramond
Rue Paul Valéry
LYCÉE PAUL VALÉRY
Chemin du Mas Rousson
Rue Villefranche
Grande rue Haute
Rue Pascal
Rue Pierre Brossolette
Place Léon Blum
Rue G. Escarguel
Rue Louis Blanc
Impasse des Provinciales
Rue du Palais
Rue Ribot
Escalier de Cèbe
Rue Garenne
Rue du Parc
Rue J. d'Arc
Décanale Saint-Louis
Rue Rapide
Rue Borne
Rue Broullionnet
Rue des Trois Journées
Rue Garenne Prolongée
Rue Emile Bonnet
Rue Franklin
Rue des Députés
Rue M. Laurens
Rue des Marins
Rue Serre
Rue Villaret Joyeuse
Rue Lacan
Rue des Pêcheurs
Rue Traversière
Rue Elie d'Elia
Rue de la Marine
Impasse des Rêves
Impasse de l'Aurore
Chemin de Saint Clair
Place de l'Hospitalet
Rue Souras Haut
Rue J.R. Pinet
Imp. Souras Haut
Rue Caron
Promenade de J.B. Marty
Quai de la Consigne
Criée aux poissons
Musée Paul Valéry
Souras Bas
Allée du Grand Pavois
Rue F. Desnoyer
Cimetière Marin
Passage Stento
Rampe de l'École de Joutes de la Marine
Môle Saint-Louis
VIEUX PORT
Quai de la Résistance
PONT DE LA CIVETTE
Quai Léopold Suquet
Quai NOEL GUIGNON
Rue Honoré Euzet
Rue Maurice Clavel
COMPLEXE SPORTIF MAURICE CLAVEL
Rue de Lapeyrade
Rue Pierre Semard
Rue Lazare Carnot
Quai Com. Samary
Quai d'Alger
Quai Ch. Lemaresquier
Rue Savonnerie
NOUVEAU BASSIN
Rue Romain Rolland
Rue Jean-Frédéric Bazille
GARE MARITIME
Escale de croisières
Quai du Maroc
CAPITAINERI
Rue Martin
CRAC
Rue Richelieu
Docks Richelieu
Quai Richelieu
Jetée 4-5
Quai Aspirant Herber
CANAL ROYAL
PONT DE LA SAVONNERIE
Quai Maximin Licardi
Pl. de la Marine
Escaliers de la Macaronnade
Rampe P. Valéry
Grand' Rue Mario Roustan
Quai Général Durand
Place Delille
PONT DE LA VICTO